

Distribución de la producción en Contratos

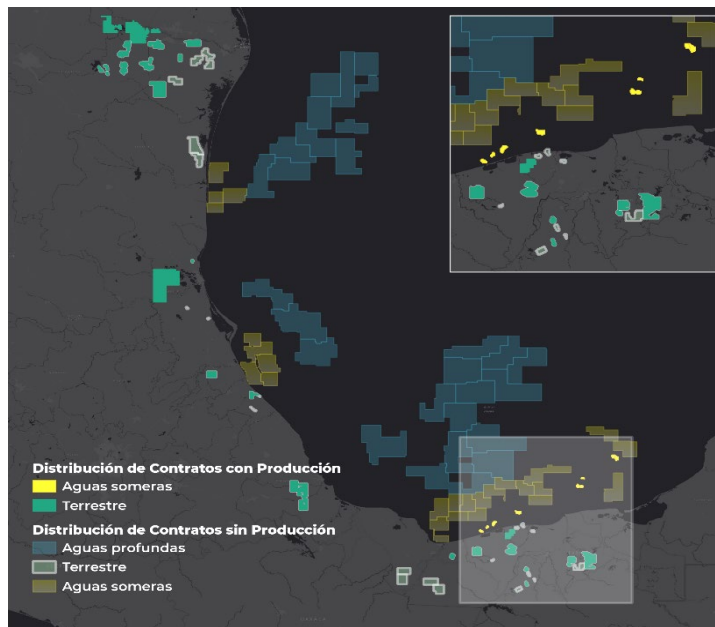

| Estados | Contratos productores | Líquidos (Mbd) |
|--------------|-----------------------|----------------|
| Campeche | 2 | 98.1 |
| Tabasco | 7 | 68.3 |
| Veracruz | 6 | 6.2 |
| Chiapas | 2 | 0.3 |
| Tamaulipas | 1 | 0.2 |
| Total | 18 | 173.0 |

| Estados | Contratos productores | Gas (MMpcd) |
|--------------|-----------------------|--------------|
| Tamaulipas | 4 | 75.3 |
| Tabasco | 8 | 66.1 |
| Campeche | 2 | 38.7 |
| Nuevo León | 9 | 19.9 |
| Veracruz | 5 | 6.6 |
| Chiapas | 2 | 4.2 |
| Total | 30 | 210.8 |

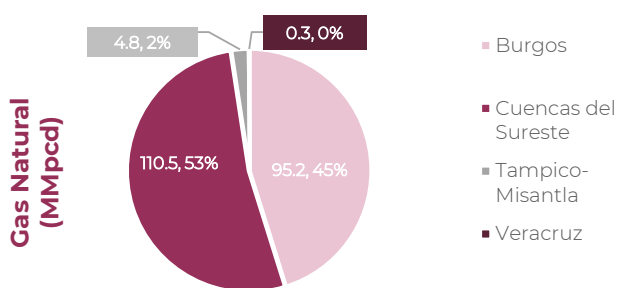
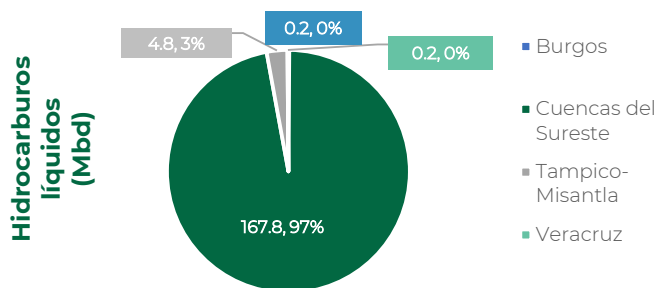

Variación en la producción por contratos

| Hidrocarburos Líquidos | abr-23 | mar-24 | abr-24 | abr 2024 vs abr 2023 | abr 2024 vs mar 2024 |
|--------------------------|--------|--------|--------|----------------------|----------------------|
| Contratos con producción | 20 | 19 | 18 | ▼ -10.0% | ▼ -5.3% |
| Producción [Mbd] | 199.9 | 179.9 | 173.0 | ▼ -13.5% | ▼ -3.8% |

| Gas Natural | abr-23 | mar-24 | abr-24 | abr 2024 vs abr 2023 | abr 2024 vs mar 2024 |
|--------------------------|--------|--------|--------|----------------------|----------------------|
| Contratos con producción | 34 | 31 | 30 | ▼ -11.8% | ▼ -3.2% |
| Producción [MMpcd] | 240.9 | 219.9 | 210.8 | ▼ -12.5% | ▼ -4.1% |

Notas

Cifras sujetas a revisión y pudieran no coincidir debido a redondeo.

La producción corresponde a los volúmenes de producción de pozos, incluyendo pruebas de producción, reportados por los contratistas.

Hidrocarburos líquidos: Se refiere a la suma de petróleo y condensado.

La producción promedio diaria del período, se obtiene del cálculo de la sumatoria del volumen total de cada mes entre el número de días calendario del período.

Las cifras de gas natural no incluyen nitrógeno.

La ubicación geográfica se define a partir de la zona donde exista el mayor porcentaje de superficie cubierta.

Fuentes

Centro Nacional de Información de Hidrocarburos (CNIH) con base en datos de la Unidad Técnica de Extracción y su Supervisión

Visita <https://sih.hidrocarburos.gob.mx/>

Ranking de contratos con mayor producción

Hidrocarburos líquidos

| Contrato | Operador | Producción (Mbd) | Participación en el total |
|----------------------------------|--------------------------------|------------------|---------------------------|
| 1 CNH-M1-EK-BALAM/2017 | PEMEX EXPLORACIÓN Y PRODUCCIÓN | 87.7 | 51% |
| 2 CNH-R01-L02-A2/2015 | HOKCHI ENERGY | 22.0 | 13% |
| 3 CNH-R01-L02-A1/2015 | ENI MÉXICO | 20.3 | 12% |
| 4 CNH-M2-SANTUARIO-EL GOLPE/2017 | PERENCO MÉXICO | 16.2 | 9% |
| 5 CNH-R01-L02-A4/2015 | FIELDWOOD ENERGY E&P MÉXICO | 10.3 | 6% |

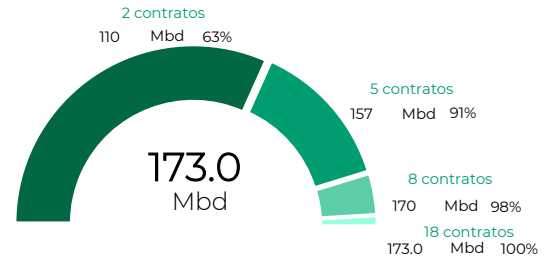

Gas Natural

| Contrato | Operador | Producción (MMpcd) | Participación en el total |
|----------------------------------|--------------------------------|--------------------|---------------------------|
| 1 CNH-M3-MISIÓN/2018 | SERVICIOS MÚLTIPLES DE BURGOS | 68.5 | 33% |
| 2 CNH-R01-L02-A1/2015 | ENI MÉXICO | 21.1 | 10% |
| 3 CNH-M1-EK-BALAM/2017 | PEMEX EXPLORACIÓN Y PRODUCCIÓN | 20.5 | 10% |
| 4 CNH-M2-SANTUARIO-EL GOLPE/2017 | PERENCO MÉXICO | 18.4 | 9% |
| 5 CNH-R01-L02-A4/2015 | FIELDWOOD ENERGY E&P MÉXICO | 18.2 | 9% |

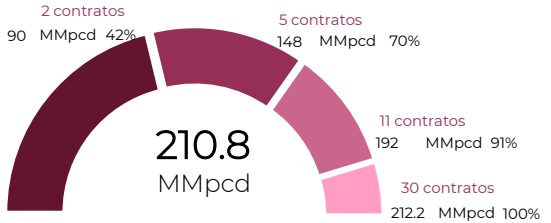

Principales operadores

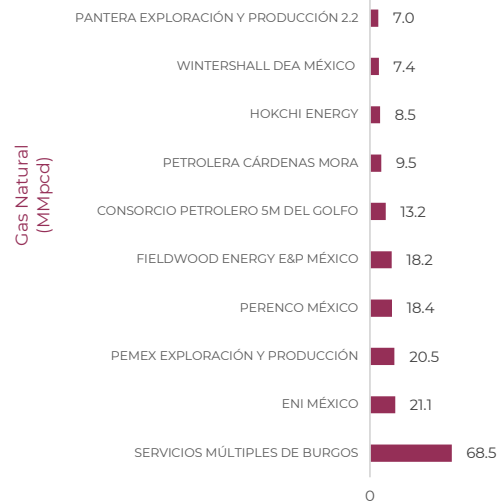
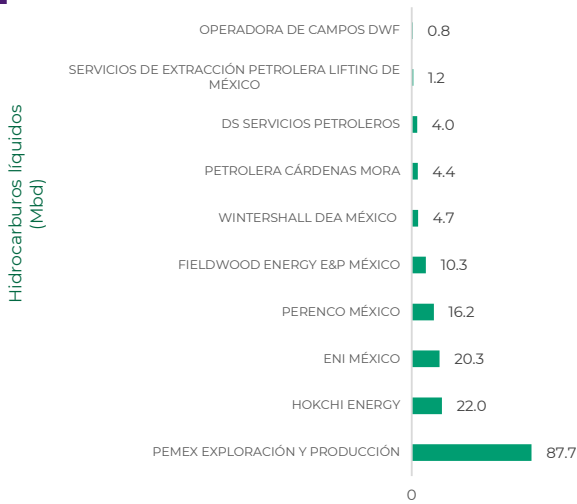

Producción histórica de hidrocarburos en Contratos

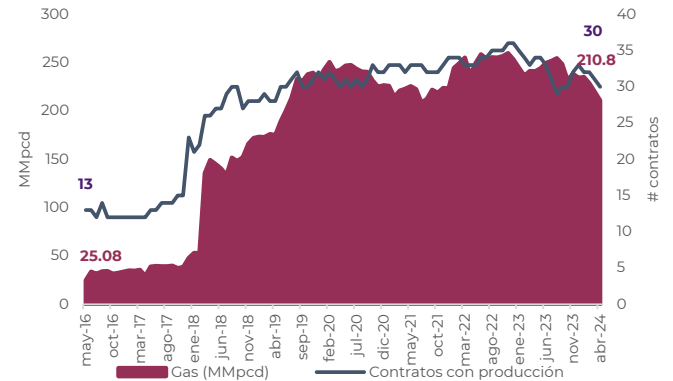
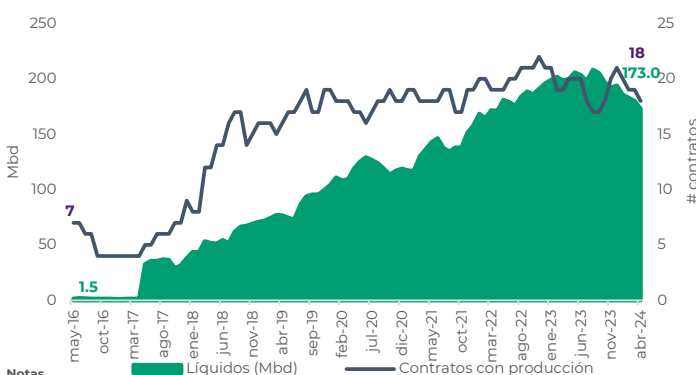

Notas

Cifras sujetas a revisión y pudieran no coincidir debido a redondeo.
 La producción corresponde a los volúmenes de producción de pozos, incluyendo pruebas de producción, reportados por los contratistas.
 Hidrocarburos líquidos: Se refiere a la suma de petróleo y condensado.
 La producción promedio diaria del período, se obtiene del cálculo de la sumatoria del volumen total de cada mes entre el número de días calendario del período.
 Las cifras de gas natural no incluyen nitrógeno.
 La ubicación geográfica se define a partir de la zona donde exista el mayor porcentaje de superficie cubierta.

Fuentes

Centro Nacional de Información de Hidrocarburos (CNIH) con base en datos de la Unidad Técnica de Extracción y su Supervisión

Visita <https://sih.hidrocarburos.gob.mx/>