

Distribución de la producción en Contratos

28 Contratos con producción

| | Producción | Participación Nacional |
|----------------|------------|------------------------|
| Líquidos (Mbd) | 184.6 | 10.1% |
| Gas (MMpcd) | 207.3 | 5.6% |

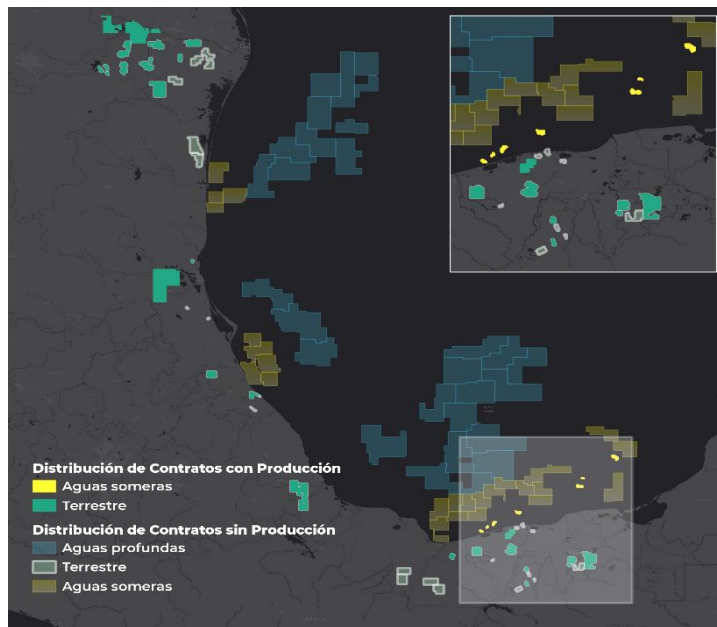
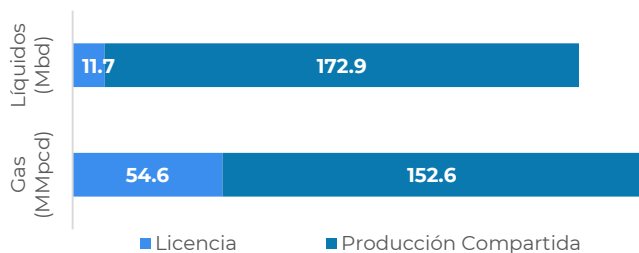

| Estados | Contratos productores | Líquidos (Mbd) |
|--------------|-----------------------|----------------|
| Campeche | 2 | 91.5 |
| Tabasco | 6 | 86.9 |
| Veracruz | 4 | 5.7 |
| Chiapas | 2 | 0.3 |
| Tamaulipas | 1 | 0.2 |
| Total | 15 | 184.6 |

| Estados | Contratos productores | Gas (MMpcd) |
|--------------|-----------------------|--------------|
| Tabasco | 7 | 74.5 |
| Tamaulipas | 4 | 67.6 |
| Campeche | 2 | 34.3 |
| Nuevo León | 9 | 20.3 |
| Veracruz | 4 | 6.3 |
| Chiapas | 2 | 4.3 |
| Total | 28 | 207.3 |

Hidrocarburos líquidos (Mbd)

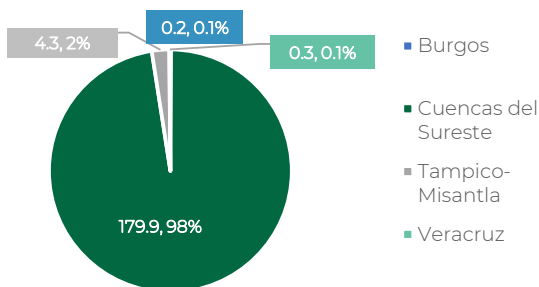

Gas Natural (MMpcd)

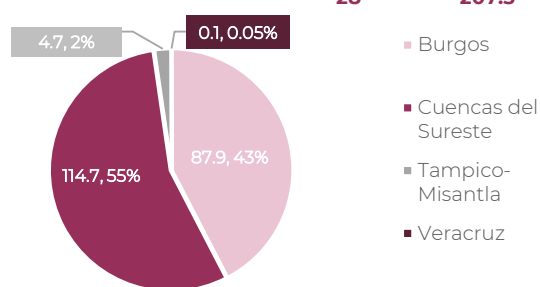

Variación en la producción por contratos

| Hidrocarburos Líquidos | ago-23 | jul-24 | ago-24 | ago 2024 vs ago 2023 | ago 2024 vs jul 2024 |
|--------------------------|--------|--------|--------|----------------------|----------------------|
| Contratos con producción | 17 | 16 | 15 | ▼ -11.8% | ▼ -6.3% |
| Producción [Mbd] | 208.1 | 178.8 | 184.6 | ▼ -11.3% | ▲ 3.3% |

| Gas Natural | ago-23 | jul-24 | ago-24 | ago 2024 vs ago 2023 | ago 2024 vs jul 2024 |
|--------------------------|--------|--------|--------|----------------------|----------------------|
| Contratos con producción | 29 | 27 | 28 | ▼ -3.4% | ▲ 3.7% |
| Producción [MMpcd] | 254.5 | 206.3 | 207.3 | ▼ -18.5% | ▲ 0.5% |

Notas

Cifras sujetas a revisión y pudieran no coincidir debido a redondeo.
 La producción corresponde a los volúmenes de producción de pozos, incluyendo pruebas de producción, reportados por los contratistas.
 Hidrocarburos líquidos: Se refiere a la suma de petróleo y condensado.
 La producción promedio diaria del período, se obtiene del cálculo de la sumatoria del volumen total de cada mes entre el número de días calendario del período.
 Las cifras de gas natural no incluyen nitrógeno.
 La ubicación geográfica se define a partir de la zona donde exista el mayor porcentaje de superficie cubierta.

Fuentes

Centro Nacional de Información de Hidrocarburos (CNIH) con base en datos de la Unidad Técnica de Extracción y su Supervisión

Visita <https://sih.hidrocarburos.gob.mx/>

Ranking de contratos con mayor producción

Hidrocarburos líquidos

| Contrato | Operador | Producción (Mbd) | Participación en el total |
|----------------------------------|--------------------------------|------------------|---------------------------|
| 1 CNH-M1-EK-BALAM/2017 | PEMEX EXPLORACIÓN Y PRODUCCIÓN | 82.6 | 45% |
| 2 CNH-R01-L02-A1/2015 | ENI MÉXICO | 39.9 | 22% |
| 3 CNH-R01-L02-A2/2015 | HOKCHI ENERGY | 20.7 | 11% |
| 4 CNH-M2-SANTUARIO-EL GOLPE/2017 | PERENCO MÉXICO | 17.0 | 9% |
| 5 CNH-R01-L02-A4/2015 | FIELDWOOD ENERGY E&P MÉXICO | 8.8 | 5% |

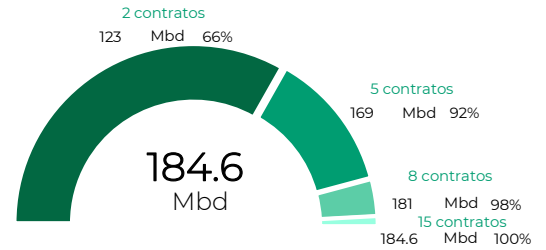

Gas Natural

| Contrato | Operador | Producción (MMpcd) | Participación en el total |
|----------------------------------|--------------------------------|--------------------|---------------------------|
| 1 CNH-M3-MISIÓN/2018 | SERVICIOS MÚLTIPLES DE BURGOS | 61.8 | 30% |
| 2 CNH-R01-L02-A1/2015 | ENI MÉXICO | 26.3 | 13% |
| 3 CNH-M2-SANTUARIO-EL GOLPE/2017 | PERENCO MÉXICO | 21.0 | 10% |
| 4 CNH-M1-EK-BALAM/2017 | PEMEX EXPLORACIÓN Y PRODUCCIÓN | 18.7 | 9% |
| 5 CNH-R01-L02-A4/2015 | FIELDWOOD ENERGY E&P MÉXICO | 15.7 | 8% |

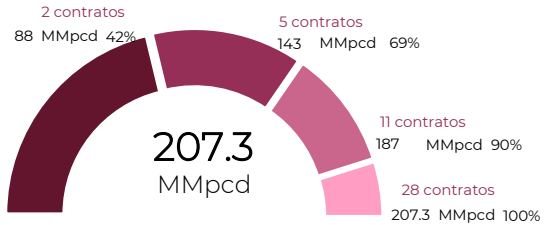

Principales operadores

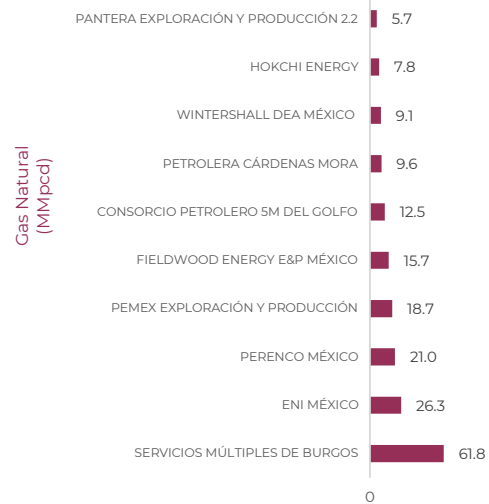
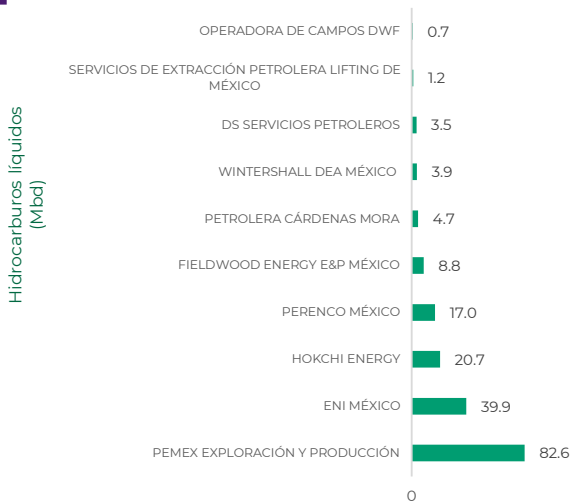

Producción histórica de hidrocarburos en Contratos

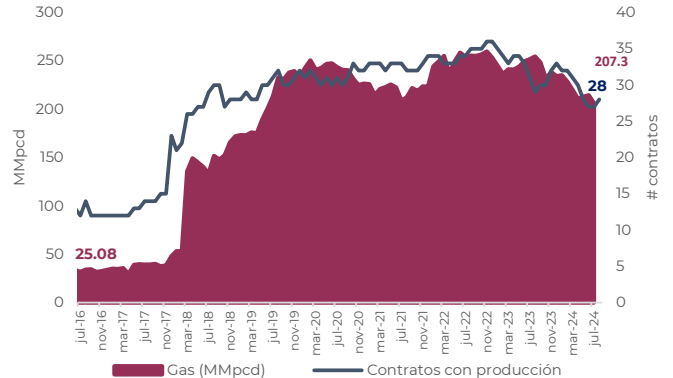
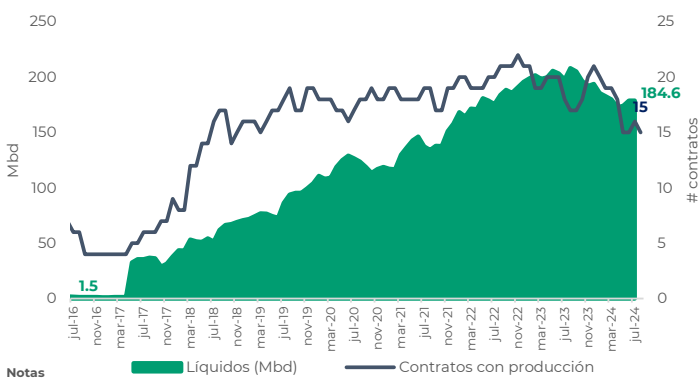

Notas
 Cifras sujetas a revisión y pudieran no coincidir debido a redondeo.
 La producción corresponde a los volúmenes de producción de pozos, incluyendo pruebas de producción, reportados por los contratistas.
 Hidrocarburos líquidos: Se refiere a la suma de petróleo y condensado.
 La producción promedio diaria del período, se obtiene del cálculo de la sumatoria del volumen total de cada mes entre el número de días calendario del período.
 Las cifras de gas natural no incluyen nitrógeno.
 La ubicación geográfica se define a partir de la zona donde exista el mayor porcentaje de superficie cubierta.

Fuentes
 Centro Nacional de Información de Hidrocarburos (CNIH) con base en datos de la Unidad Técnica de Extracción y su Supervisión

Visita <https://sih.hidrocarburos.gob.mx/>